

SANKO PETROKİMYA MAMÜLLERİ SAN. VE TİC. A.Ş. LİMAN TESİSLERİ

- Sanko Liman Tesisleri Adana ili, Yumurtalık ilçesi, Gölovası sahil kesiminde yer almakta olup, Sanko Petrokimya Mamülleri San. ve Tic. A.Ş. firmasına aittir. Sanko Holding A.Ş. bünyesinde bulunan firmaların ve 3. şahıs firmalarının yüklerine tahmil tahliye hizmetleri vermektedir. Limanda elleçlenen ürünler, dökme kuru yükler, genel kargo yükleri ve proje malzemeleridir. Limanda ayrıca açık ve kapalı depolama, iç nakliye, terminal, gemi atıkları alma, kantar ve ISPS hizmetleri verilmektedir.
- Sanko Liman Tesisleri batıda İsken (Sugözü) Termik Santrali ve doğuda BTC (Bakü-Tiflis-Ceyhan) ve Botaş (Irak) ham petrol terminallerine komşudur.

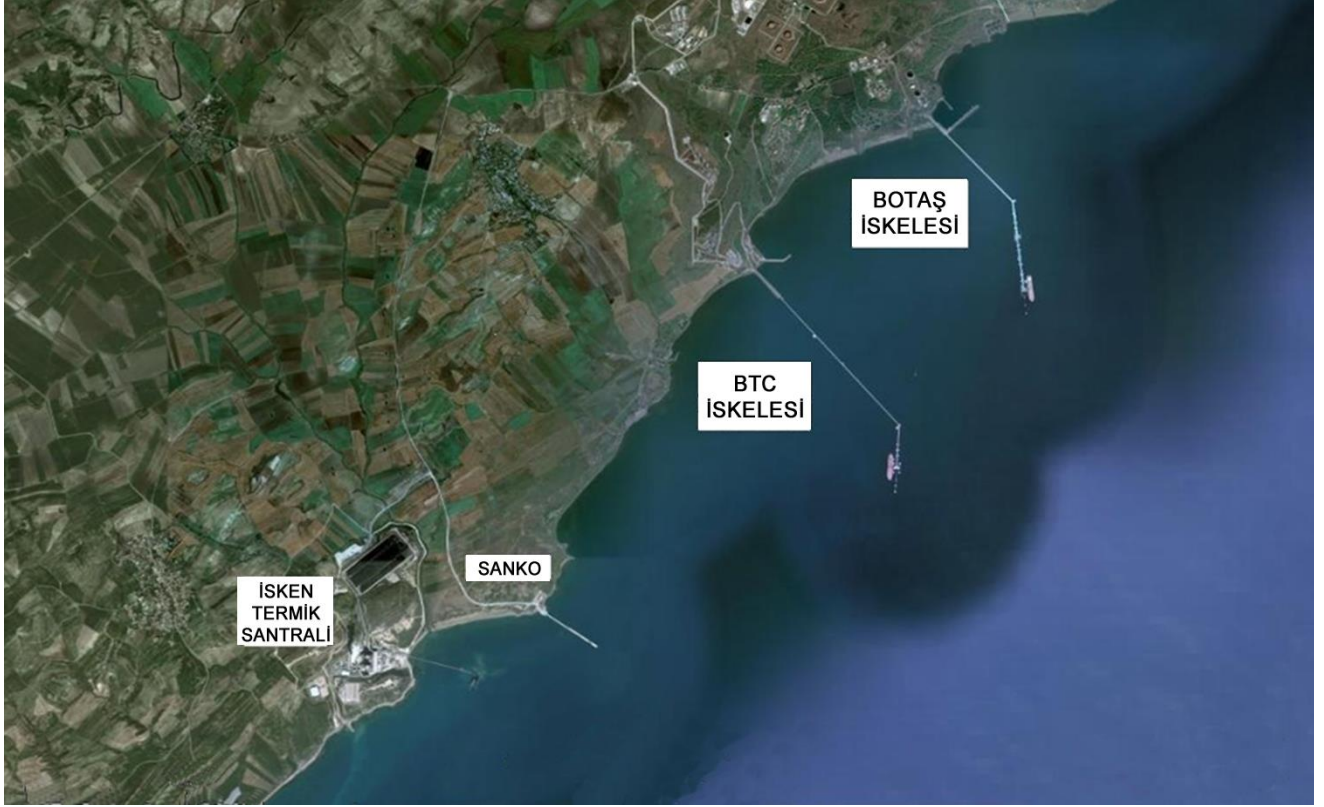

- Liman tesisinde bulunan kazıklı iskelede gemilerin yanaştığı kısmın uzunluğu 1.297 metredir.
- Yanaşma kısmında maksimum su derinliği 18,88 metre, minimum su derinliği 7,70 metredir. İskeleye maksimum 130.000 DWT'luk gemiler kabul edilmektedir.

İSKELE BİLGİLERİ

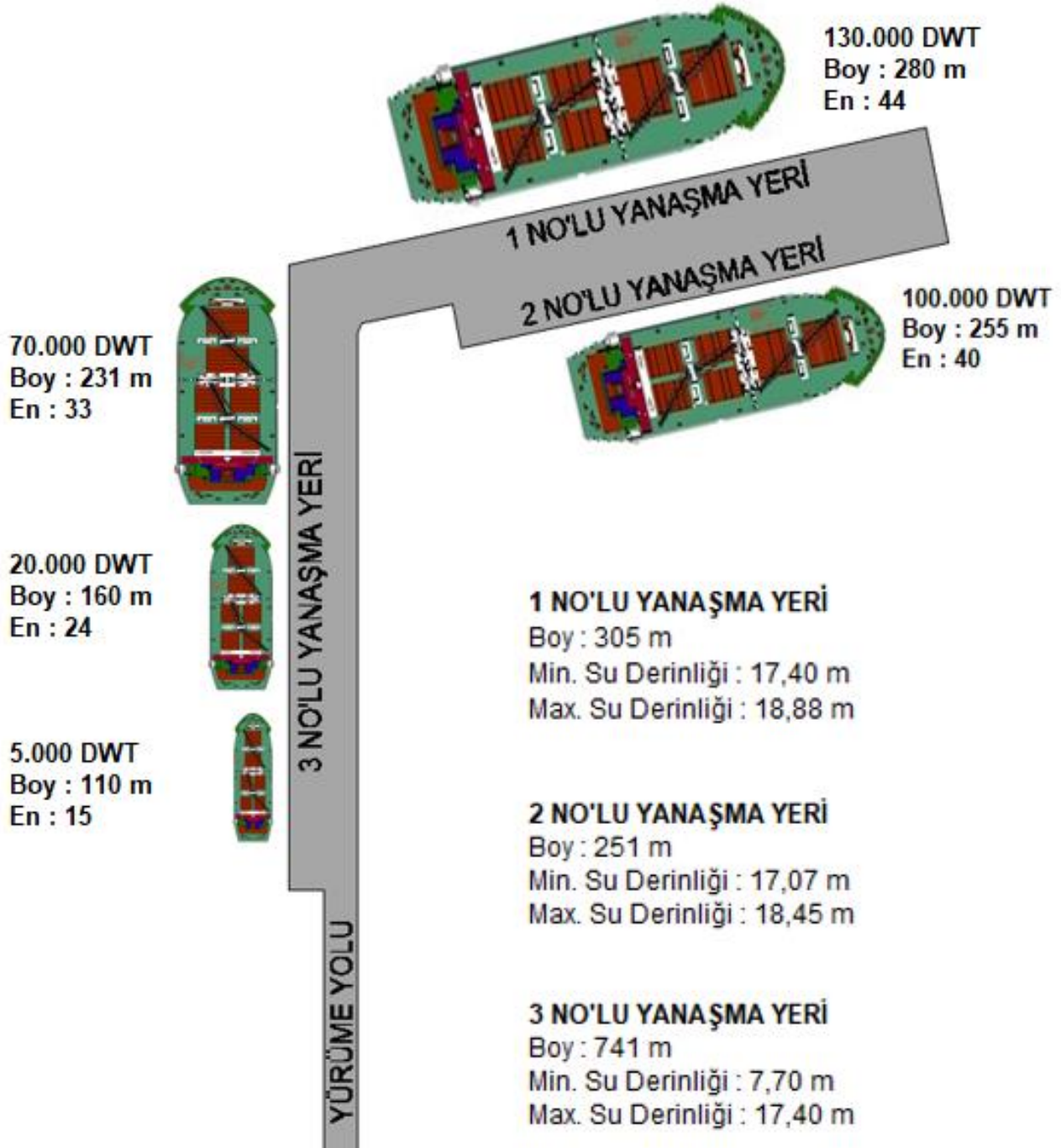

(Şekil 1)

- Limanda dört adet sahil vinci bulunmaktadır. Sennebogen 880 (30 ton kapasiteli), Sennebogen 895 (50 ton kapasiteli), Liebherr 420 (124 ton kapasiteli) ve Liebherr 550 (144 ton kapasiteli).
- Liman alanı içerisinde 10.240 m² ve 5.174 m² kapalı depolar, açık depolama alanları mevcuttur.
- Açık alanlardan 13.660 m²'si geçici gümrüklü depolama alanıdır.
- Kapalı depoların 7.680 m²'si A tipi gümrüklü genel antreodur.
- Ayrıca, 34.461 m² açık A tipi gümrüklü genel antrepo da mevcuttur.

- Baęlı olduęu Liman Bařkanlıęı Ceyhan Blge Liman Bařkanlıęı'dır.
- Baęlı olduęu Gmrk Mdrlę Yumurtalık Serbest Blge Gmrk Mdrlę'dr.
- Liman iletiřim bilgileri:
Tel: 0 322 675 2350 (5 hat), Faks: 0 322 675 2355
- Liman Mdr iletiřim bilgileri: Erhan OęLAKCI
Cep Tel: 0 532 706 8077 / eoglakci@sankopetrokimya.com.tr



LIEBHERR LHM 550



LIEBHERR LHM 420



SENNEBOGEN 895



SENNEBOGEN 880



İSKELE



İSKELE



KAPALI DEPOLAR